Полтавська обласна рада

Презентація

проєктів-переможців

2023 року

Підсумки 2023

переможці конкурсу екологічних громадських ініціатив Полтавської області

31 проєкт

Визнано переможцем

30 проєктів

Профінансовано з обласного бюджету

29 проєктів

Реалізовано

https://smartregion.pl.ua/ei

“Придбання тракторів-газонокосарок для боротьби з карантинними рослинами на території Сергіївської територіальної громади”,

Сергіївська сільська рада,
Полтавська область

Загальна вартість: 493 549 грн

обласний бюджет: **166 020 грн**
бюджет Сергіївської с/р: **327 529 грн**

ЕКОЛОГІЧНІ ІНІЦІАТИВИ Полтавської обласної ради

Результат проєкту:	**2023**

- Придбано техніку, що дозволить боротися з дрібною порослю

https://smartregion.pl.ua/ei/projects/5/3

“Ходімо, разом в гайову красу”,

Глобинська міська рада,
Полтавська область

Загальна вартість: 138 162 грн

обласний бюджет: **45 400 грн**

бюджет Глобинської м/р: **92 762 грн**

ЕКОЛОГІЧНІ ІНІЦІАТИВИ Полтавської обласної ради

Результат проєкту:	**2023**

- Придбано зелені насадження, паркові лави із сонячними панелями, металеву ковану конструкцію для квіткових горщиків у формі метелика, світильники садові на сонячних панелях, модель-глобус "Будова Землі"

https://smartregion.pl.ua/ei/projects/5/8

“Придбання контейнерів для вдосконалення системи збирання твердих побутових відходів в селі Заріг Оржицької територіальної громади”,

Оржицька селищна рада,
Полтавська область

Загальна вартість: 494 700 грн

обласний бюджет: **247 000 грн**

бюджет Оржицької с/р: **247 700 грн**

ЕКОЛОГІЧНІ ІНІЦІАТИВИ Полтавської обласної ради

Результат проєкту:	**2023**

- Придбано контейнери для збору твердих побутових відходів для жителів села Заріг Оржицької громади

https://smartregion.pl.ua/ei/projects/5/18

“Зроби свою громаду чистою! Омельницька громада”,

Омельницька сільська рада,
Полтавська область

Загальна вартість: 179 900 грн

обласний бюджет: **89 950 грн**

бюджет Омельницької с/р: **89 950 грн**

ЕКОЛОГІЧНІ ІНІЦІАТИВИ Полтавської обласної ради

Результат проєкту:	**2023**

- Придбано металеві сміттєві контейнери для збору, накопичування та зберігання твердих побутових відходів.

https://smartregion.pl.ua/ei/projects/5/24

“Сортуй сміття заради майбутнього Петрівсько-Роменської громади”,

Петрівсько-Роменська сільська рада,
Полтавська область

Загальна вартість: 496 800 грн

ЕКОЛОГІЧНІ ІНІЦІАТИВИ Полтавської обласної ради

обласний бюджет: **248 400 грн**

бюджет Петрівсько-Роменської с/р: **248 400 грн**

Результат проєкту:	**2023**

- Закуплено металеві баки з кришкою для твердих побутових відходів та облаштовано майданчики під сміттєві баки

https://smartregion.pl.ua/ei/projects/5/28

“Озеленення центрального парку в с. Сергіївка, Сергіївської територіальної громади”,

Сергіївська сільська рада,
Полтавська область

Загальна вартість: 394 799 грн

обласний бюджет: **196 799 грн**

бюджет Сергіївська с/р: **198 000 грн**

ЕКОЛОГІЧНІ ІНІЦІАТИВИ Полтавської обласної ради

Результат проєкту:	**2023**

- Створено ландшафний дизайн та озеленено алею на якій будуть вирощуватися червонокнижні рослини, облаштовано доріжки для прогулянки парком

https://smartregion.pl.ua/ei/projects/5/29

“«ЕкоЛаб» на шкільному подвір’ї Лубенської ЗОШ І-ІІІ ст. № 8”,

Лубенська міська рада,
Полтавська область

Загальна вартість: 639 695 грн

обласний бюджет: **239 800 грн**

бюджет Лубенської м/р: **399 895 грн**

ЕКОЛОГІЧНІ ІНІЦІАТИВИ Полтавської обласної ради

Результат проєкту:	**2023**

Придбано та висаджено на пришкільній території багаторічні зелені насадження, розроблено та затверджено проєктно-кошторисну документацію, виготовлено та встановлено модульний павільйон на пришкільній території для проведення занять на екологічну тематику

https://smartregion.pl.ua/ei/projects/5/35

“Встановлення контейнерів для запровадження роздільного збирання твердих побутових відходів на території Білицької селищної ради”,

Білицька селищна рада,
Полтавська область

Загальна вартість: 483 000 грн

обласний бюджет: **241 500 грн**
бюджет Білицької с/р: **241 500 грн**

ЕКОЛОГІЧНІ ІНІЦІАТИВИ Полтавської обласної ради

Результат проєкту:	**2023**

- Придбано пластикові контейнери для роздільного збору твердих побутових відходів

https://smartregion.pl.ua/ei/projects/5/36

“Петрівсько-Роменської громади без сміття – крок до здорового життя”,

Петрівсько-Роменська сільська рада,
Полтавська область

Загальна вартість: 496 800 грн

обласний бюджет: **248 400 грн**

бюджет Петрівсько-Роменської с/р: **248 400 грн**

Результат проєкту:	**2023**

- Закуплено металеві баки для твердих побутових відходів з кришкою та облаштовано майданчики під сміттєві баки

https://smartregion.pl.ua/ei/projects/5/38

“Освітній екоосередок для здобувачів освіти Лубенської спеціалізованої школи №6”,

Лубенська міська рада,
Полтавська область

Загальна вартість: 499 548 грн

обласний бюджет: **249 674 грн**

бюджет Лубенської м/р: **249 874 грн**

ЕКОЛОГІЧНІ ІНІЦІАТИВИ Полтавської обласної ради

Результат проєкту:	**2023**

Здійснено озеленення території закладу кущами, хвойними, декоративними деревами та рослинами. Придбано та встановлено мікроскопи, інтерактивну панель, ліцензійне програмне забезпечення у кабінет біології для проведення інтерактивних уроків. Придбано набір для проведення лабораторних демонстративних робіт з курсу електрики та магнетизму в кабінеті фізики

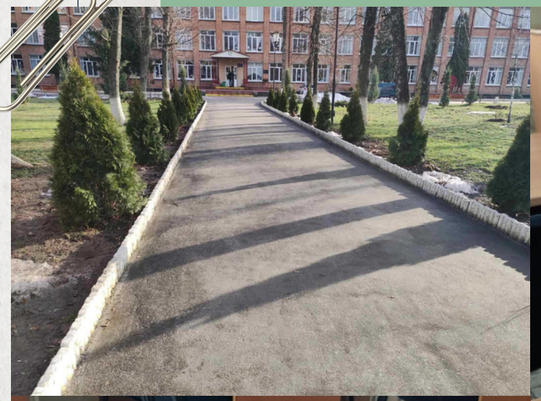

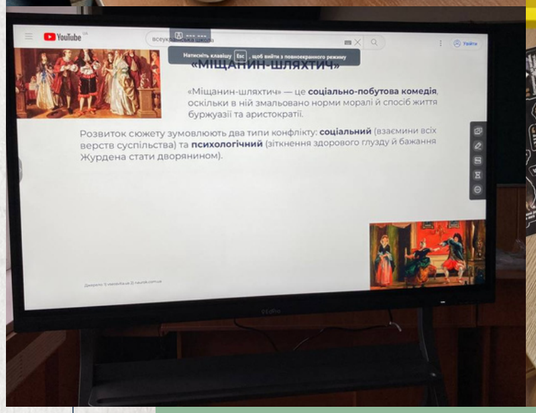

https://smartregion.pl.ua/ei/projects/5/39

“Екоклас під відкритим небом”,

Оржицька селищна рада,
Полтавська область

Загальна вартість: 531 335 грн

обласний бюджет: **249 830 грн**
бюджет Оржицької с/р: **281 505 грн**

ЕКОЛОГІЧНІ ІНІЦІАТИВИ Полтавської обласної ради

Результат проєкту:	**2023**

- Придбано та висаджено дерва, кущі, саджанці. Придбано стіл з лавками та тумби під квіти

https://smartregion.pl.ua/ei/projects/5/45

“Екологічний парк – локація активної, здорової дитини”,

Краснолуцька сільська рада,
Полтавська область

9

Загальна вартість: 198 000 грн

обласний бюджет: **99 000 грн**

бюджет Краснолуцької с/р: **99 000 грн**

ЕКОЛОГІЧНІ ІНІЦІАТИВИ Полтавської обласної ради

Результат проєкту: 2023

Придбано дерев'яний навіс, облаштовано опори та доріжку до нього. Придбано та встановлено баки для компосту, систему поливу, висаджено саджанці рослин, лави-трансформери, вуличні таблиці та стенди на екологічну тематику

https://smartregion.pl.ua/ei/projects/5/49

“Екотеатр «Надія на Перемогу»”,

Хорольська міська рада,
Полтавська область

Загальна вартість: 295 302 грн

обласний бюджет: **108 351 грн**
бюджет Хорольської м/р: **108 351 грн**
інші партнери: **78 600 грн**

ЕКОЛОГІЧНІ ІНІЦІАТИВИ

Результат проєкту:	**2023**

Придбано саджанці дерев та кущів, матеріали для облаштування бетонної основи, металопрофіль.

https://smartregion.pl.ua/ei/projects/5/50

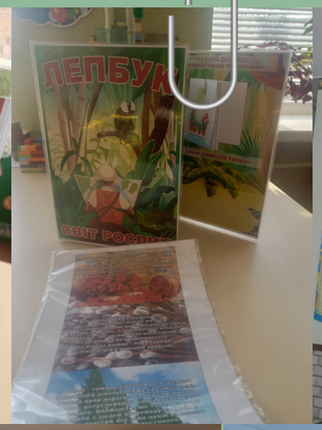

“Зелений клас Сватківського опорного ліцею”,

Краснолуцька сільська рада,
Полтавська область

Загальна вартість: 180 919 грн

обласний бюджет: **80 980 грн**

бюджет Краснолуцька с/р: **99 939 грн**

ЕКОЛОГІЧНІ ІНІЦІАТИВИ Полтавської обласної ради

Результат проєкту:	**2023**

- Придбано та встановлено стенди, саджанці, деревяну альтанку, обладнання для проведення лабораторних робіт з правознавства та екології.

https://smartregion.pl.ua/ei/projects/5/51

“Боротьба з карантинними рослинами – справа кожного жителя Петрівсько-Роменської громади”,

Петрівсько-Роменська сільська рада,
Полтавська область

Загальна вартість: 500 000 грн
обласний бюджет: **250 000 грн**
бюджет Петрівсько-Роменська с/р: **250 000 грн**

ЕКОЛОГІЧНІ ІНІЦІАТИВИ Полтавської обласної ради

Результат проєкту:	**2023**

- Закуплено мотокоси, газонокосарки, бензопили, оприскувачі, акумуляторні лопати, граблі, шини до бензопил

https://smartregion.pl.ua/ei/projects/5/53

“Чисті села – здорова Котелевська громада”,

Котелевська селищна рада ,
Полтавська область

Загальна вартість: 496 800 грн

обласний бюджет: **246 800 грн**

бюджет Котелевська с/р: **250 000 грн**

Результат проєкту:	**2023**

Придбано та встановлено контейнера для збору твердих побутових відходів в селах Сидоряче, Михайлівка Перша, Деревки, Більськ. Проведено заміну аварійних контейнерів на території смт Котельва, облаштовано нові станції для збору

https://smartregion.pl.ua/ei/projects/5/54

“Озеленення Котелевської громади – крок до екологічного майбутнього”,

Котелевська селищна рада ,
Полтавська область

Загальна вартість: 292 290 грн

обласний бюджет: **129 200 грн**

бюджет Котелевська с/р: **163 090 грн**

ЕКОЛОГІЧНІ ІНІЦІАТИВИ Полтавської обласної ради

Результат проєкту: 2023

Придбано та висаджено саджанці грабу звичайного, якими оформлено зелену огорожу парку ім. С.А. Ковпака, довжиною 205 метрів, саджанці самшиту (барбарису, спіреї), якими оформлено клумби в парку ім. С.А. Ковпака та Слави

https://smartregion.pl.ua/ei/projects/5/55

“Облаштування зеленого екопростору для Штомпелівської загальноосвітньої школи І-ІІІ ступенів”,

Хорольська міська рада ,
Полтавська область

Загальна вартість: 88 400 грн

обласний бюджет: **44 200 грн**

бюджет Хорольська м/р: **44 200 грн**

ЕКОЛОГІЧНІ ІНІЦІАТИВИ Полтавської обласної ради

Результат проєкту:	**2023**

Придбано та висаджено саджанці декоративних дерев. Придбано урни для роздільного сортування сміття, встановлено альтанку

https://smartregion.pl.ua/ei/projects/5/56

“Збережи довкілля – подаруй пластиковій пляшці «друге життя»”,

Хорольська міська рада ,
Полтавська область

Загальна вартість: 500 000 грн

обласний бюджет: **250 000 грн**

бюджет Хорольська с/р: **250 000 грн**

ЕКОЛОГІЧНІ ІНІЦІАТИВИ

Результат проєкту:	**2023**

- Придбано обладнання з переробки ПЕТ пляшки в флекси

https://smartregion.pl.ua/ei/projects/5/57

“Встановлення контейнерів – запровадження системи збирання твердих побутових відходів в селі Денисівка Оржицької територіальної громади”,

Оржицька селищна рада ,
Полтавська область

Загальна вартість: 450 214 грн
обласний бюджет: **224 964 грн**
бюджет Оржицька с/р: **225 250 грн**

ЕКОЛОГІЧНІ ІНІЦІАТИВИ Полтавської обласної ради

Результат проєкту:	**2023**

- Придбано контейнери для твердих побутових відходів та піщано-солевої суміші

https://smartregion.pl.ua/ei/projects/5/59

“Кобеляки без сміття: встановлення контейнерів для сортування відходів”,

Кобеляцька міська рада,
Полтавська область

Загальна вартість: 499 600 грн
обласний бюджет: **175 600 грн**
бюджет Кобеляцька м/р: **324 000 грн**

ЕКОЛОГІЧНІ ІНІЦІАТИВИ

Результат проєкту:	**2023**

- Придбано та встановлено контейнери для роздільного збору твердих побутових відходів

https://smartregion.pl.ua/ei/projects/5/64

“Бути Еко - це корисно та цікаво”,

Хорольська міська рада,
Полтавська область

Загальна вартість: 211 835 грн

обласний бюджет: **105 800 грн**

бюджет Хорольська м/р: **106 035 грн**

ЕКОЛОГІЧНІ ІНІЦІАТИВИ Полтавської обласної ради

Результат проєкту:	**2023**

- Придбано саджанці декоративних дерев та кущів (знаходяться на відповідальному зберіганні до весни), інформаційні стенди, сміттєві баки, гранвідсів, пісок, тротуарну плитку, встановлено альтанки

https://smartregion.pl.ua/ei/projects/5/67

“«Еко-лабораторія GreenSchool» для вчителів та учнів Соколовобалківського ЗЗСО І-ІІІ ступенів”,

Нехворощанська сільська рада,
Полтавська область

Загальна вартість: 507 863 грн

обласний бюджет: **250 000 грн**

бюджет Нехворощанська с/р: **257 863 грн**

ЕКОЛОГІЧНІ ІНІЦІАТИВИ Полтавської обласної ради

Результат проєкту:	**2023**

- Придбано цифрові мікроскопи, комплект наборів для проведення екологічних досліджень, проектор з комплектуючими, 5-ти поверхневу комбіновану дошку-екран, комплект "Лабораторія сільського господарства" PASKO, набори для спостереження та вивчення розвитку росту рослин, цифрову бездротову метеостанцію

https://smartregion.pl.ua/ei/projects/5/69

“Облаштування зеленої зони на території Нехворощанського ліцею”,

Нехворощанська сільська рада,
Полтавська область

Загальна вартість: 245 228 грн

обласний бюджет: **117 811 грн**

бюджет Нехворощанська с/р: **127 417 грн**

ЕКОЛОГІЧНІ ІНІЦІАТИВИ Полтавської обласної ради

Результат проєкту:

2023

- Придбано і висаджено ялівець, ялину, тую. Придбано бензотриметри, деревяні альтанки, лавочки, ліхтарі на сонячних батареях, газонокосарки, візки для вивезення скошеної трави

https://smartregion.pl.ua/ei/projects/5/70

“Релакс-парк Sokolianka”,

Нехворощанська сільська рада,
Полтавська область

Загальна вартість: 438 578 грн

обласний бюджет: **210 300 грн**
бюджет Нехворощанська с/р: **228 278 грн**

ЕКОЛОГІЧНІ ІНІЦІАТИВИ

Результат проєкту:

2023

- Придбано та висаджено саджанці. Придбано сміттєві баки для скла, пластику, металу, альтанку

https://smartregion.pl.ua/ei/projects/5/71

“Придбання і встановлення баків для небезпечних відходів на території Сергіївській громаді, Полтавської області”,

Сергіївська сільська рада,
Полтавська область

Загальна вартість: 490 000 грн

обласний бюджет: **245 000 грн**

бюджет Сергіївська с/р: **245 000 грн**

ЕКОЛОГІЧНІ ІНІЦІАТИВИ

Результат проєкту: 2023

Придбано і встановлено баки для небезпечних та твердих побутових відходів. Проведено інформаційно-роз'яснювальну роботу серед населення громади про небезпеку відходів

https://smartregion.pl.ua/ei/projects/5/74

“Модернізація системи водовідведення у закладах освіти Скороходівської територіальної громади”,

Скороходівська селищна рада,
Полтавська область

Загальна вартість: 500 000 грн

обласний бюджет: **250 000 грн**

бюджет Скороходівська с/р: **250 000 грн**

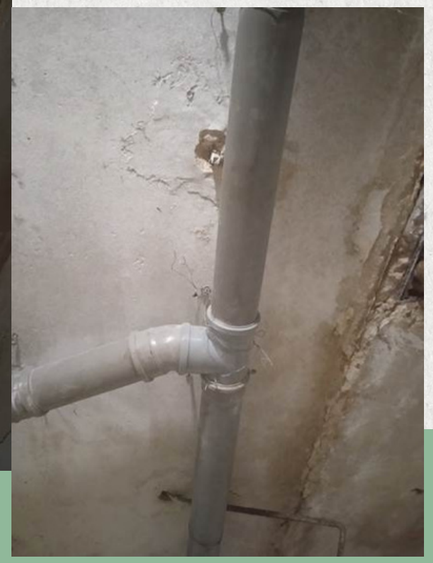

Результат проєкту:

2023

Придбано фекальні насоси, труби пластикові, коліна для труб, муфти, хомути, провід електричний, розетки, ізоляційні стрічки

https://smartregion.pl.ua/ei/projects/5/75

“Green Energy (Зелена енергія, облаштування екозони для відпочинку в с. Шенгури Полтавського району)”,

Кобеляцька міська рада,
Полтавська область

Загальна вартість: 499 970 грн

обласний бюджет: **250 000 грн**

бюджет Кобеляцька м/р: **249 970 грн**

ЕКОЛОГІЧНІ ІНІЦІАТИВИ

Результат проєкту:	**2023**

Придбано косарку подрібнювач, міні-трактор (газонокосарку), лавки, гойдалки. Висаджено на території Шенгурівського старостату багаторічні насадження (ялина, ялівець, туя, сосна)

https://smartregion.pl.ua/ei/projects/5/83

“Скороходівська громада без сміття. Мінімізація твердих побутових відходів, шляхом їх пресування”,

Скороходівська селищна рада,
Полтавська область

Загальна вартість: 300 534 грн

обласний бюджет: **150 000 грн**

бюджет Скороходівська с/р: **150 534 грн**

ЕКОЛОГІЧНІ ІНІЦІАТИВИ Полтавської облради

Результат проєкту:	**2023**

Придбано прес гідравлічний з перфоратором (дироколом) для ПЕТ пляшки, штабель-кран із широкими вилами, стрічку пакувальну поліпропіленову, пряжку дротяну неоцинковану, натяжний пристрій для поліпропіленових стрічок

https://smartregion.pl.ua/ei/projects/5/86